

INFORME COE-E LOCAL 35/2022

O Centro de Operações de Emergência em Saúde para a Educação (COE-E) Local avaliou a situação do IFSUL câmpus Sapucaia do Sul no contexto atual da pandemia, no período de 09/09 a 16/09 de 2022, considerando que:

1. O surto de COVID-19 resultou em estado de emergência em saúde pública mundial, classificado pela OMS como pandemia em 12/03/2020, vigente até o momento. Ondas de crescimento de casos, complicações e óbitos pressionaram toda a cadeia produtiva, até mesmo os serviços essenciais, causando impacto negativo na economia, qualidade de vida e convívio social. Enquanto a pandemia de COVID-19 estiver vigente é importante que medidas de biosegurança sigam sendo aplicadas, baseadas em critérios técnicos, para garantir segurança e qualidade no trabalho, prevenir e vigiar doenças, e zelar pela saúde da comunidade acadêmica do IFSul.

2. Indicadores da transmissão da COVID-19:

(Os dados mais recentes podem variar por atualização e correção das notificações.)

Taxa de transmissão comunitária (nº de casos nos últimos 7 dias/100.000 habitantes) No RS está em 54,01/100 mil habitantes, com redução desde a semana 28/22 (figura 1); No Brasil, a média móvel está em 30,84/100.000 habitantes.

Figura 1*

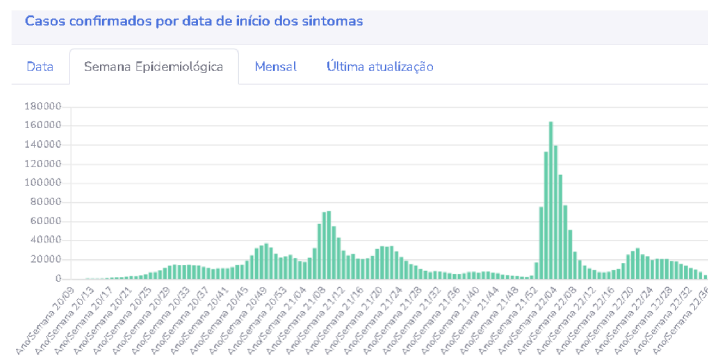

(<https://ti.saude.rs.gov.br/covid19/>, acesso 16/09/2022)

Redução no nº de casos e óbitos

A média móvel diária de óbitos nos últimos 07 dias foi de 8,6 por dia (óbitos acumulados em 7 dias de 0,52/100.000 habitantes)(figura 2).

Figura 2



(<https://ti.saude.rs.gov.br/covid19/>, acesso 19/09/2022)

Taxa de contágio - RT (transmissibilidade do agente infeccioso, <1 = tendência de desaceleração de contágios).

A Região Sul apresenta RT estimado atual de 0,93 (figura: 3).

O Brasil está com RT: 0,99.

Figura 3



(<http://www.spcovid.net.br>, acesso 16/09/2022)

Taxa de ocupação de leitos UTI

Dos atuais 1998 leitos de UTI no RS, 59 estão ocupados por pacientes COVID, 39 por suspeitos (4,9% COVID+suspeitos) e 1.460 por pacientes com outras doenças, com taxa de ocupação total de 87,2%. (<https://ti.saude.rs.gov.br/covid19/>, covid.saude.rs.gov.br, acesso 16/09/2022)

3. Indicadores comunitários da COVID-19 (figura 4)

Figura 4:

Novos casos de COVID-19 Por 100.000 pessoas nos últimos 7 dias	Indicadores	Baixo	Médio	Alto
Menos de 200	Novas admissões COVID-19 por 100.000 habitantes (total de 7 dias)	<10,0	10,0-19,9	≥20,0
	Porcentagem de leitos de internação com funcionários ocupados por pacientes com COVID-19 (média de 7 dias)	<10,0%	10,0-14,9%	≥15,0%
200 ou mais	Novas admissões COVID-19 por 100.000 habitantes (total de 7 dias)	N / D	<10,0	≥10,0
	Porcentagem de leitos de internação com funcionários ocupados por pacientes com COVID-19 (média de 7 dias)	N / D	<10,0%	≥10,0%

Fonte: CDC (<https://www.cdc.gov/coronavirus/2019-ncov/science/community-levels.html> em 30/08/2022)

Com os dados que dispomos, o RS apresenta taxa de transmissão comunitária 54,01 (<200) e taxa de ocupação de leitos clínicos e de UTI por pacientes COVID-19 (confirmados + suspeitos) de 4,9%, classificando o estado com nível comunitário baixo. (<https://covid.saude.rs.gov.br/> acesso 16/09/2022)

- A taxa de vacinação COVID no RS (população vacinável) está em 91,9% para D1 ou DU, 84,9% para D2 ou DU e 55,4% para D3. Entre os adolescentes (12 a 17 anos), 91,5% para D1 e 77,1% D2 e 17,7% para D3. (<https://vacina.saude.rs.gov.br/> acesso 16/09/2022).
- Segundo o Boletim COVID-19 de Sapucaia do Sul (14/09/2022), Sapucaia do Sul registrou 07 novos casos e nenhum óbito por Coronavírus. Com isso, o Município soma 24.008 casos confirmados, 23.365 pessoas recuperadas e 622 óbitos ao todo, nenhuma pessoa está hospitalizada e 21 em isolamento domiciliar.
- O [Boletim InfoGripe](#) (08/09), referente à Semana Epidemiológica 35 (28/08 a 03/09/2022) aponta para interrupção ou queda em diversos estados na tendência de crescimento de casos de Síndrome Respiratória Aguda Grave (SRAG) entre crianças e adolescentes. O estudo mostra sinal de queda nas tendências de longo (últimas seis semanas) e curto prazo (últimas três semanas). A curva nacional vem apontando para patamar inferior ao observado no mês de abril, até então o mais baixo desde o início da epidemia de Covid-19 no Brasil.
- A OMS, em 13/09/2022, disse que **fim da pandemia de Covid-19 pode estar próximo**. O número de mortes na semana anterior relatadas por Covid-19 foi o menor desde março de 2020. O cenário é uma oportunidade para terminar com a pandemia, mas, **mesmo que o cenário seja positivo para o fim da pandemia, isso não é um indício que o vírus deixará de existir, ondas de infecções no futuro podem acontecer**. Por isso, o momento seria de manter medidas contra o Sars-CoV-2 baseadas em evidências científicas: aumento de testagem; incremento das taxas de vacinação no mundo; sistemas de comunicação e monitoramento de riscos da doença; definição de formas de tratamento para casos positivos da doença; prevenção e controle de casos especificamente em profissionais da saúde; evitar disseminação de informações falsas sobre a doença.
- Em relação aos casos notificados na COE-E LOCAL do campus Sapucaia do Sul, temos o seguinte quadro até esta data:
- A. Casos totais entre estudantes registrados na COE-E Local até 16/09/2022

ESTUDANTES	MOTIVO				%
STATUS	Contato	Covid	Síndrome gripal	Total geral	
AFASTADO				0	0%

VENCIDO AFASTAMENTO	92	165	96	353	100%
Total geral	92	165	96	353	100%

Fonte: Dados registrados na planilha de monitoramento da COE-E LOCAL, atualizados até às 10h de 16/09/2022.

B. Casos totais entre servidores registrados na COE-E Local até 16/09/2022

SERVIDORES	MOTIVO				%
STATUS	Contato	Covid	Síndrome gripal	Total geral	
AFASTADO				0	0%
VENCIDO AFASTAMENTO	25	49	48	122	100%
Total geral	25	49	48	122	100%

Fonte: Dados registrados na planilha de monitoramento da COE-E LOCAL, atualizados até às 10h de 16/09/2022.

C. Não houve registro de casos de notificação/afastamento com servidor terceirizado nesta semana.

D. Variação semanal das notificações no período monitorado:

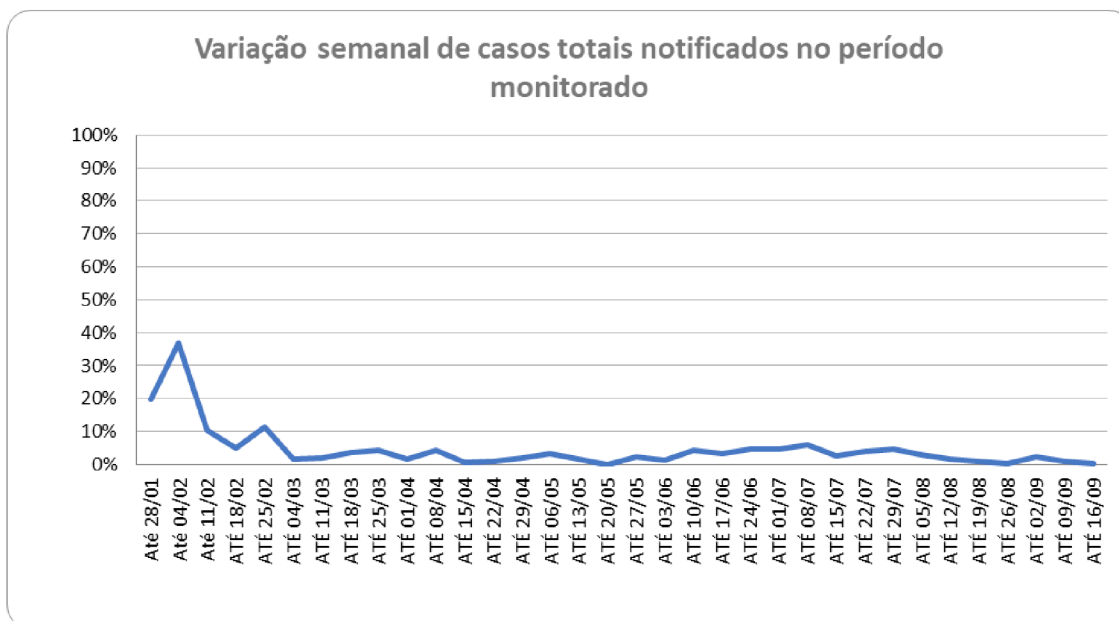

Fonte: Dados registrados na planilha de monitoramento da COE-E LOCAL, atualizados até às 10h de 16/09/2022.

E) Total de casos notificados no campus, por segmento:

Notificações Totais - por segmento - na COE-E LOCAL campus Sapucaia do Sul

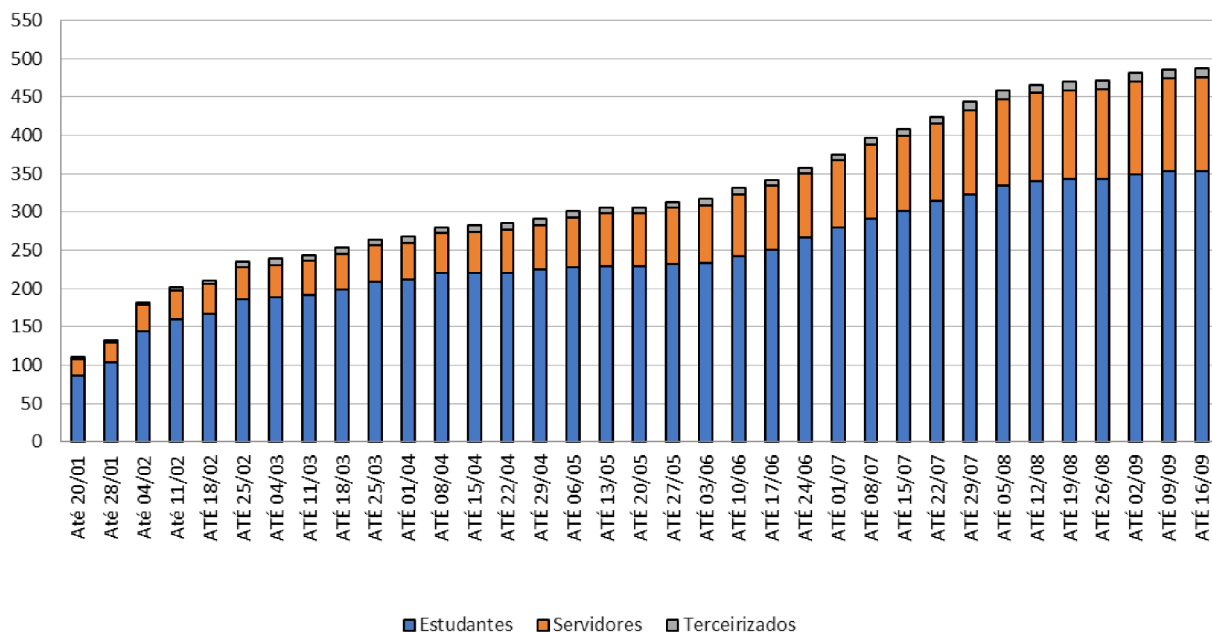

Fonte: Dados registrados na planilha de monitoramento da COE-E LOCAL, atualizados até às 10h de 16/09/2022.

9. Na Semana houve apenas um caso de notificação com afastamento, por síndrome gripal, junto a esta COE-E, de maneira que a variação de notificações semanais cresceu 0,21%, tangendo a zero.

RECOMENDAÇÕES

O COE-E Local orienta para a Direção do câmpus as seguintes recomendações:

- O uso de MÁSCARAS passa a ser facultativo no campus a partir de 12/09/2022, sendo fortemente recomendado nas situações que aponta o Plano de Contingência:
- Especificamente a Resolução 173/2022 (atualização do Plano de Contingência) em

Fases 3 e 4:

O uso de máscara passa a ser facultativo nas unidades do IFSul. Recomenda-se fortemente o uso de máscara nas seguintes situações: - por pessoas pertencentes a grupos com maior risco de hospitalização e óbito (pessoas não vacinadas, com doenças autoimunes, que tomem medicação imunossupressoras, com obesidade, doença neurológica, doença cardiovascular, síndrome de down, diabetes mellitus, doença renal crônica, doença crônica descompensada, ou em tratamento oncológico) - quando estiver a menos de 1 metro de distância das demais pessoas; - quando o tempo de contato for longo; - em ambientes apresentem uma alta concentração de pessoas; - em locais com grande número de pessoas sem esquema vacinal completo; - em contato com pessoas que você não conhece ou com comportamento de risco; - em caso de suspeita de COVID-19 ou contato com pessoas que tiveram um diagnóstico positivo; - quando estiver com sintomas respiratórios, neste caso você tem risco de transmitir; - em ambientes que prestem serviços de saúde, conforme a situação ou legislação local. (Plano de Contingência, pag. 19, texto da atualização da resolução 173/2022).

- A atenção com a vacinação contra a COVID-19 e contra a gripe deve continuar sendo estimulada como o principal meio de mitigação dessas doenças. Neste sentido, a comunidade deve acompanhar as orientações das secretarias municipais de Saúde de onde residem.
- Recomenda-se a leitura completa da atualização do Plano de Contingências do IFSUL.
- Reforça-se a necessidade de que todos os casos de COVID-19, Síndromes Gripais e/ou contatos com pessoas com sintomas destes, deve ser comunicado ao COE-E Local para notificação de casos e/ou busca de orientações, pelo e-mail:

ss-coee@ifsul.edu.br

- Destaca-se que todos os documentos locais, inclusive o histórico de INFORMES emitidos por esta comissão, com os dados monitorados estão disponíveis no link:

<http://www.sapucaia.ifsul.edu.br/ultimas-noticias/2171-campus-sapucaia-do-sul-durante-a-pandemia-de-covid-19>

Sapucaia do Sul, 16 de setembro de 2022.

Fabio Roberto Moraes Lemes

Representante da COE-E LOCAL

(assinado eletronicamente)

Documento assinado eletronicamente por:

▪ **Fabio Roberto Moraes Lemes**, DIRETOR GERAL - CD0002 - SS-DIRGER, em 19/09/2022 11:46:57.

Este documento foi emitido pelo SUAP em 19/09/2022. Para comprovar sua autenticidade, faça a leitura do QRCode ao lado ou acesse <https://suap.ifsul.edu.br/autenticar-documento/> e forneça os dados abaixo:

Código Verificador: 183299

Código de Autenticação: 4aef21a12f



Reitoria

Rua Gonçalves Chaves, 3218, 5º andar - Centro - Pelotas/RS. CEP 96015-560
Telefone: (53) 3026-6050 – www.ifsul.edu.br