



MINISTÉRIO DA EDUCAÇÃO
INSTITUTO FEDERAL SUL-RIO-GRANDENSE
CÂMPUS SAPUCAIA DO SUL

INFORME COE-E LOCAL 40/2022

O Centro de Operações de Emergência em Saúde para a Educação (COE-E) Local emite atualização das informações monitoradas no âmbito do IFSUL câmpus Sapucaia do Sul no período de 05 a 12 de dezembro de 2022.

1. Casos notificados junto a COE-E LOCAL do campus Sapucaia do Sul

A. Casos totais entre estudantes registrados na COE-E Local até 12/12/2022

ESTUDANTES	MOTIVO						
STATUS	Contato	Atestado (contato)	Covid	Síndrome gripal	Atestado (Síndrome gripal)	Total geral	%
AFASTADO			2			2	1%
VENCIDO AFASTAMENTO	92	1	196	100	3	392	99%
Total geral	92	1	198	100	3	394	100%

Fonte: Dados registrados na planilha de monitoramento da COE-E LOCAL, atualizados até às 10h de 12/12/2022.

B. Casos totais entre servidores registrados na COE-E Local até 12/12/2022

SERVIDORES	MOTIVO				
STATUS	Contato	Covid	Síndrome gripal	Total geral	%
AFASTADO		2		2	2%
VENCIDO AFASTAMENTO	25	58	48	131	98%

Total geral	25	60	48	133	100%
--------------------	-----------	-----------	-----------	------------	-------------

Fonte: Dados registrados na planilha de monitoramento da COE-E LOCAL, atualizados até às 10h de 12/12/2022.

C. Não há servidores terceirizados afastados por COVID-19 nesta semana.

D. Variação semanal das notificações no período monitorado:

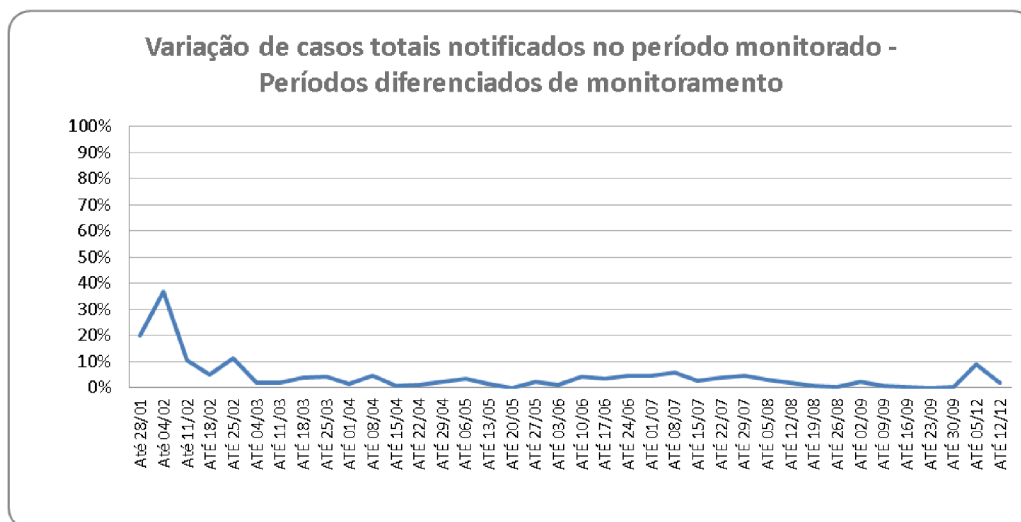

Fonte: Dados registrados na planilha de monitoramento da COE-E LOCAL, atualizados até às 10h de 12/12/2022.

E. Total de casos notificados no campus, por segmento:

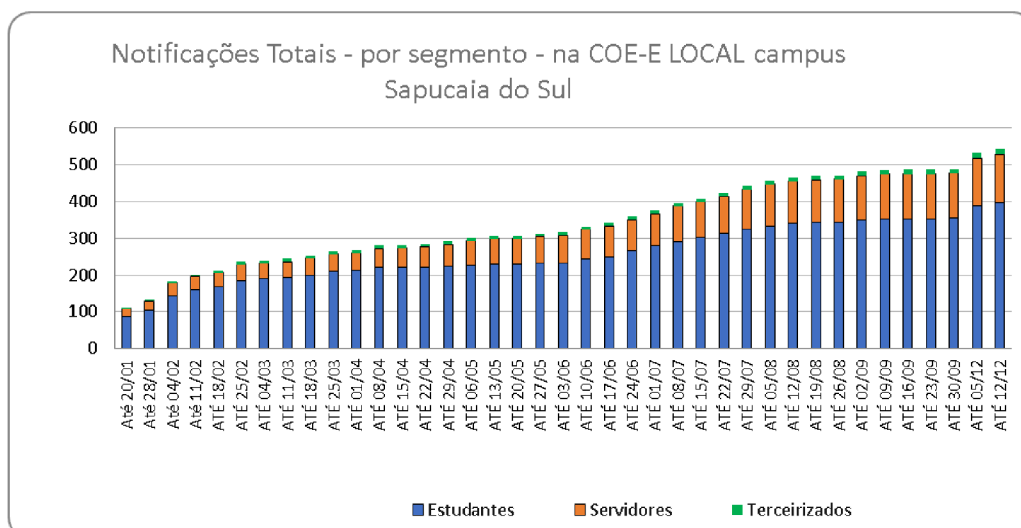

Fonte: Dados registrados na planilha de monitoramento da COE-E LOCAL, atualizados até às 10h de 12/12/2022.

2. Em relação aos casos notificados na COE-E LOCAL do campus Sapucaia do Sul, destacamos que embora o monitoramento tenha se mantido de forma constante, não foram publicados dados no período compreendido entre 30/09/2022 até

05/12/2022, de maneira que o percentual de 9%, apontado no gráfico em 05/12 retrata um acumulado deste período.

3. Considerando o período desta nova fase de monitoramento, após retorno da adoção obrigatória de máscaras no campus (05/12), registrou-se 2% de notificações na semana que encerrou nesta segunda (12/12). Este dado fica dentro da normalidade de ocorrências anterior a setembro deste ano, porém deva-se registrar que esta foi uma semana atípica no campus, com feriados e dias letivos assíncronos, bem como possível falta de hábito por notificações.

4. As demais informações do INFORME COE-E LOCAL 39/2022 seguem vigentes, este informe apenas atualiza as estatísticas locais do campus, para fins de monitoramento.

RECOMENDAÇÕES

O COE-E Local orienta para a Direção do câmpus as seguintes recomendações:

- Obrigatoriedade do uso de máscaras no acesso ao câmpus e em locais fechados da instituição;

Ficam dispensados desta obrigatoriedade as pessoas com deficiência (PCD) nos termos do Plano de Contingência.

Mantem forte recomendação:

- Que toda comunidade acadêmica mantenha a vacinação contra COVID-19 devidamente atualizadas, com as doses de reforço;
- Regularidade de lavar e higienização das mãos;
- Manter ambientes ventilados e respeitar um distanciamento interpessoal;
- Situações em que sintam sintomas gripais ou de COVID-19, buscar atendimento na rede pública de saúde;
- Todos os casos de sintomas gripais e/ou COVID-19 sejam notificados pelo e-mail:

ss-coee@ifsul.edu.br

Destaca-se que todos os documentos locais, inclusive o histórico de INFORMES emitidos por esta comissão, com os dados monitorados estão disponíveis no link:

<http://www.sapucaia.ifsul.edu.br/ultimas-noticias/2171-campus-sapucaia-do-sul-durante-a-pandemia-de-covid-19>

Sapucaia do Sul, 12 de dezembro de 2022.

Fábio Roberto Moraes Lemes

Representante da COE-E LOCAL

(assinado eletronicamente)

Documento assinado eletronicamente por:

- **Fabio Roberto Moraes Lemes, DIRETOR GERAL - CD2 - SS-DIRGER**, em 13/12/2022 15:43:46.

Este documento foi emitido pelo SUAP em 13/12/2022. Para comprovar sua autenticidade, faça a leitura do QRCode ao lado ou acesse <https://suap.ifsul.edu.br/autenticar-documento/> e forneça os dados abaixo:

Código Verificador: 197862

Código de Autenticação: da3f2b825f



INSTITUTO FEDERAL DE EDUCAÇÃO, CIÊNCIA E TECNOLOGIA SUL-RIO-GRANDENSE - CÂMPUS SAPUCAIA DO SUL

Av. Copacabana, 100 - Bairro Piratini | CEP 93216-120 | Sapucaia do Sul-RS | [+55](51) 3452-9200

CNPJ: 10.729.992/0002-27 | www.ifsul.edu.br | www.sapucaia.ifsul.edu.br/portal

"Educação para a vida. Profissionais para o mundo."