



MINISTÉRIO DA EDUCAÇÃO
INSTITUTO FEDERAL SUL-RIO-GRANDENSE
CÂMPUS SAPUCAIA DO SUL

INFORME COE-E LOCAL 29/2022

O Centro de Operações de Emergência em Saúde para a Educação (COE-E) Local avaliou a situação do IFSul câmpus Sapucaia do Sul no contexto atual da pandemia, no período de 30/07 a 08/08 de 2022, considerando que:

1. O surto de COVID-19 resultou em estado de emergência em saúde pública mundial, classificado pela OMS como pandemia em 12/03/2020, vigente até o momento. Ondas de crescimento de casos, complicações e óbitos pressionaram toda a cadeia produtiva, até mesmo os serviços essenciais, causando impacto negativo na economia, qualidade de vida e convívio social. Enquanto a pandemia de COVID-19 estiver vigente é importante que medidas de biosegurança sigam sendo aplicadas, baseadas em critérios técnicos, para garantir segurança e qualidade no trabalho, prevenir e vigiar doenças, e zelar pela saúde da comunidade acadêmica do IFSul.
2. Segue vigente, desde 29/06, o último relatório do GT Saúde com a continuidade da emissão de Avisos para todas as 21 regiões no Sistema 3As de Monitoramento (desde 18/05) no Estado RS.
3. Na última semana, a média móvel de casos confirmados de COVID-19 foi de 176,06/100 mil habitantes no Estado (figura 1). No Brasil está em 102,55/100.000 habitantes (<https://ti.saude.rs.gov.br/covid19/>, <https://sistema3as.rs.gov.br/>, acesso 05/08/2022)

Figura 1*

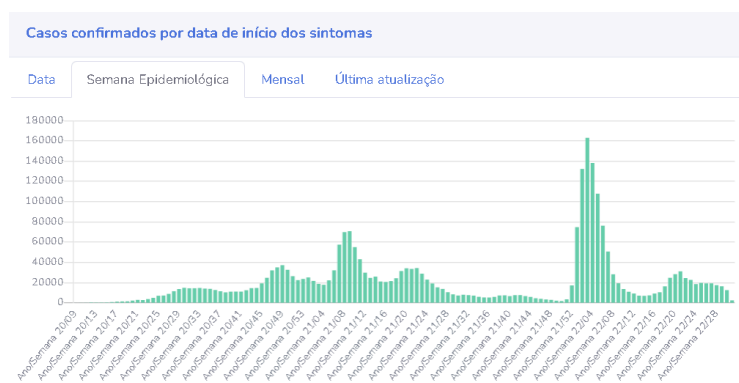

*Os dados mais recentes podem variar por atualização e correção das notificações.

4. De acordo com o monitoramento feito pelas equipes do Grupo de Trabalho (GT) Saúde, a média de óbitos nos últimos 07 dias foi de 14,3 por dia (óbitos acumulados em 7 dias de 0,83/100.000 habitantes). (<https://ti.saude.rs.gov.br/covid19/>, <https://sistema3as.rs.gov.br/>, acesso 05/08/2022)

Figura 2



5. A Região Sul após a tendência de aceleração dos contágios desde 07/05/2022 (>1) voltou a apresentar desaceleração desde 30/07, com taxa atual de contágio estimada de Rt: 0,85 (<1 = tendência de desaceleração de contágios)(figura: 3). (<http://www.spcovid.net.br>, acesso 05/08/2022)

Figura 3

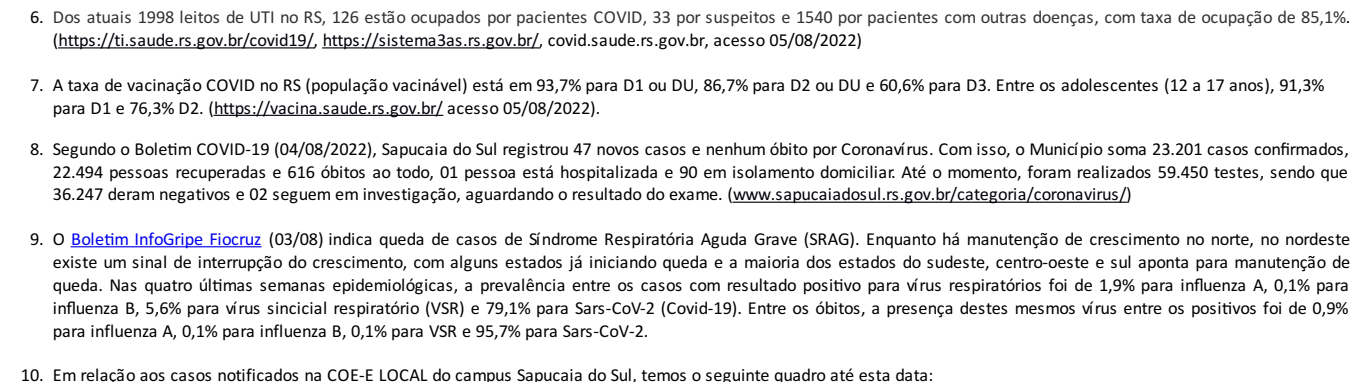

a) Casos totais entre estudantes registrados na COE-E Local até 05/08/2022

ESTUDANTES	MOTIVO				%
STATUS	Contato	Covid	Síndrome gripal	Total geral	
AFASTADO	1	4	3	8	2%
VENCIDO AFASTAMENTO	89	157	80	326	98%
Total geral	90	161	83	334	100%

Fonte: Dados registrados na planilha de monitoramento da COE-E LOCAL, atualizados até às 10h de 05/08/2022.

b) Casos totais entre servidores registrados na COE-E Local até 05/08/2022

SERVIDORES	MOTIVO				%
STATUS	Contato	Covid	Síndrome gripal	Total geral	
AFASTADO	1	1		2	2%
VENCIDO AFASTAMENTO	25	44	42	111	98%
Total geral	26	45	42	113	100%

Fonte: Dados registrados na planilha de monitoramento da COE-E LOCAL, atualizados até às 10h de 05/08/2022.

c) Nesta semana não houve registro de casos de notificação/afastamento com servidor terceirizado nesta semana.

d) Variação semanal das notificações no período monitorado:

Variação semanal de casos totais notificados no período monitorado

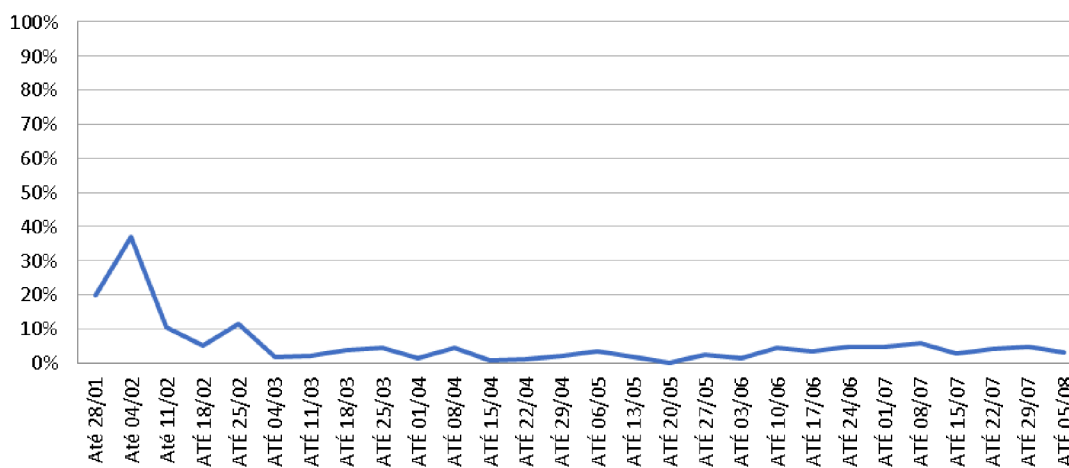

Fonte: Dados registrados na planilha de monitoramento da COE-E LOCAL, atualizados até às 10h de 05/08/2022.

e) Total de casos notificados no campus, por segmento:

Notificações Totais - por segmento - na COE-E LOCAL campus Sapucaia do Sul

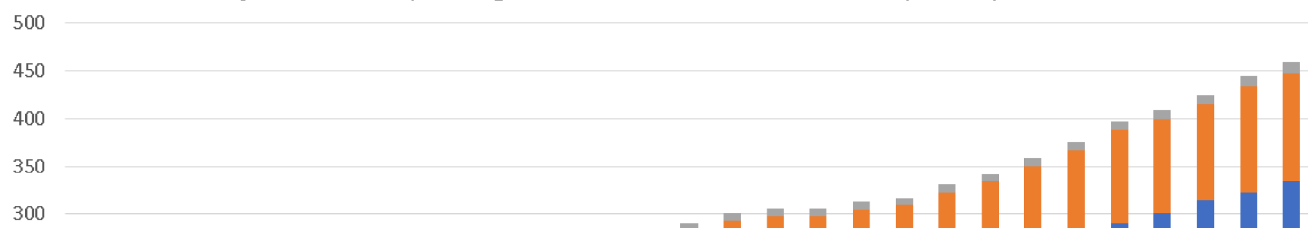

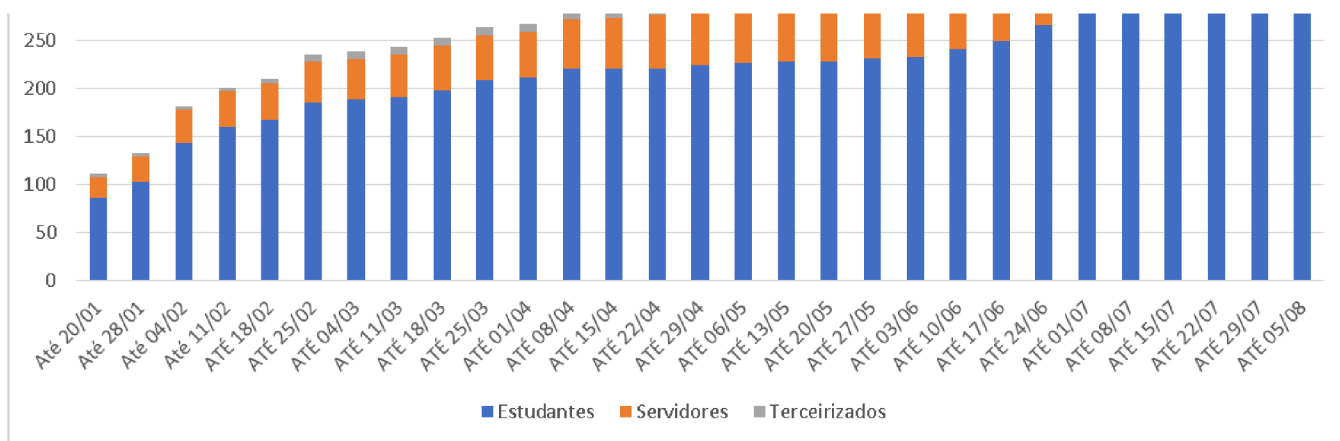

Fonte: Dados registrados na planilha de monitoramento da COE-E LOCAL, atualizados até às 10h de 05/08/2022.

RECOMENDAÇÕES

O COE-E Local orienta para a Direção do câmpus as seguintes recomendações:

- O quadro de crescimento de SRAG decorrente do aumento nos casos de Covid-19 e de influenza (gripe) está num platô, com característica de desaceleração do ritmo de crescimento, mas não redução dos casos, mantendo-se num patamar ainda alto onde, à análise dos índices técnicos, pode ser observada uma incidência alta de novos casos. Isso reforça a importância de mantermos os cuidados para a mitigação da pandemia, que também servem para reduzir a incidência de casos de outras doenças respiratórias infecciosas características desse período.
- É possível manter-se as atividades presenciais, respeitando o Plano de contingência do IFSul, com atenção especial às medidas de proteção individual e coletivas, como vacinação contra COVID-19, uso da máscara, distanciamento interpessoal, afastamento de integrantes da comunidade com sintomas gripais ou contágio de COVID-19.
- A atenção com a vacinação contra a COVID-19 e contra a gripe deve continuar sendo estimulada como o principal meio de mitigação dessas doenças. Neste sentido, a comunidade deve acompanhar as orientações das secretarias municipais de Saúde de onde residem.
- Reforça-se a necessidade de que todos os casos de COVID-19, Síndromes Gripais e/ou contatos com pessoas com sintomas destes, deve ser comunicado ao COE-E Local para notificação de casos e/ou busca de orientações, pelo e-mail:

ss-coee@ifsul.edu.br.

Sapucaia do Sul, 05 de agosto de 2022.

Fábio Roberto Moraes Lemes

Representante da COE-E LOCAL

(assinado eletronicamente)

Documento assinado eletronicamente por:

■ **Fábio Roberto Moraes Lemes**, DIRETOR GERAL - CD0002 - SS-DIRGER, em 08/08/2022 17:45:38.

Este documento foi emitido pelo SUAP em 08/08/2022. Para comprovar sua autenticidade, faça a leitura do QRCode ao lado ou acesse <https://suap.ifsul.edu.br/autenticar-documento/> e forneça os dados abaixo:

Código Verificador: 176434

Código de Autenticação: 26330e576f

