



MINISTÉRIO DA EDUCAÇÃO  
INSTITUTO FEDERAL SUL-RIO-GRANDENSE  
CÂMPUS SAPUCAIA DO SUL

INFORME COE-E LOCAL 24/2022

O Centro de Operações de Emergência em Saúde para a Educação (COE-E) Local, reunido em 01/07/2022, avaliou a situação do IFSUL câmpus Sapucaia do Sul no contexto atual da pandemia, considerando que:

1. O surto da COVID-19 resultou em estado de emergência da saúde pública mundial, classificada pela OMS como pandemia em 12/03/2020, vigente até o momento. Ondas de crescimento de casos, complicações e óbitos pressionaram toda a cadeia produtiva, até mesmo os serviços essenciais, causando impacto negativo na economia, qualidade de vida e convívio social. Enquanto a pandemia de COVID-19 estiver vigente é importante que medidas de biossegurança sigam sendo aplicadas, baseadas em critérios técnicos, para garantir segurança e qualidade no trabalho, prevenir e vigiar doenças, e zelar pela saúde da comunidade acadêmica do IFSul.
2. O governo do Estado RS emitiu Avisos para todas as 21 regiões no [Sistema 3As de Monitoramento](#), completando a sexta semana consecutiva (desde 18/05), em reunião do Gabinete de Crise que ocorreu na quarta-feira (29/6).
3. Na última semana, a média móvel de casos confirmados de COVID-19 foi de 224/100 mil habitantes no Estado, um aumento de 16,4% (figura 1). (<https://ti.saude.rs.gov.br/covid19/>, <https://sistema3as.rs.gov.br/>, acesso 30/06/2022)

Figura 1\*

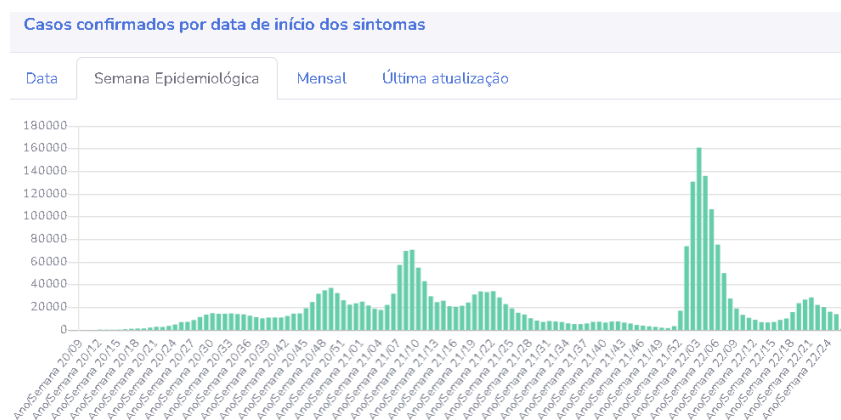

\*Os dados mais recentes podem variar por atualização e correção das notificações.

4. De acordo com o monitoramento feito pelas equipes do Grupo de Trabalho (GT) Saúde, na semana foram registrados 118 óbitos por covid-19, uma média de 16,9 por dia, representando um aumento de 9,3% em relação à média da semana anterior (figura 2). (<https://ti.saude.rs.gov.br/covid19/>, <https://sistema3as.rs.gov.br/>, acesso 30/06/2022)

Figura 2



11. No RS, com relação às instituições de ensino, seguem vigentes a Portaria Conjunta SES/SEDUC RS Nº 05/2021, de 19/11/2021 que dispõe sobre as

medidas de prevenção, monitoramento e controle à COVID-19 a serem adotadas por todas as instituições de ensino no âmbito do Estado do Rio Grande do Sul e a Nota Informativa CEVS/SES nº 38, atualizada em 03/03/22, com as recomendações para prevenção e controle de infecções pelo novo coronavírus (COVID-19) e outras síndromes gripais a serem adotadas nas instituições de ensino, escolas agrícolas e nas instituições de ensino com estudantes residentes no âmbito do Estado do Rio Grande do Sul, contempladas no plano de Contingência do IFSul.

12. Em relação aos casos notificados na COE-E LOCAL do campus Sapucaia do Sul, temos o seguinte quadro até esta data:

0. Casos totais entre estudantes registrados na COE-E Local até 01/07/2022

ESTUDANTES	MOTIVO				%
STATUS	Contato	Covid	Síndrome gripal	Total geral	
AFASTADO	1	4	5	10	4%
VENCIDO AFASTAMENTO	77	131	61	269	96%
<b>Total geral</b>	<b>78</b>	<b>135</b>	<b>66</b>	<b>279</b>	<b>100%</b>

Fonte: Dados registrados na planilha de monitoramento da COE-E LOCAL, atualizados até às 10h de 01/07/2022.

0. Casos totais entre servidores registrados na COE-E Local até 01/07/2022

SERVIDORES	MOTIVO				%
STATUS	Contato	Covid	Síndrome gripal	Total geral	
AFASTADO	0	2	0	2	2%
VENCIDO AFASTAMENTO	21	29	36	86	98%
<b>Total geral</b>	<b>21</b>	<b>31</b>	<b>36</b>	<b>88</b>	<b>100%</b>

Fonte: Dados registrados na planilha de monitoramento da COE-E LOCAL, atualizados até às 10h de 01/07/2022.

0. Não houve notificações nesta semana de funcionários terceirizados.

1. Variação semanal das notificações no período monitorado

### Variação semanal de casos totais notificados no período monitorado

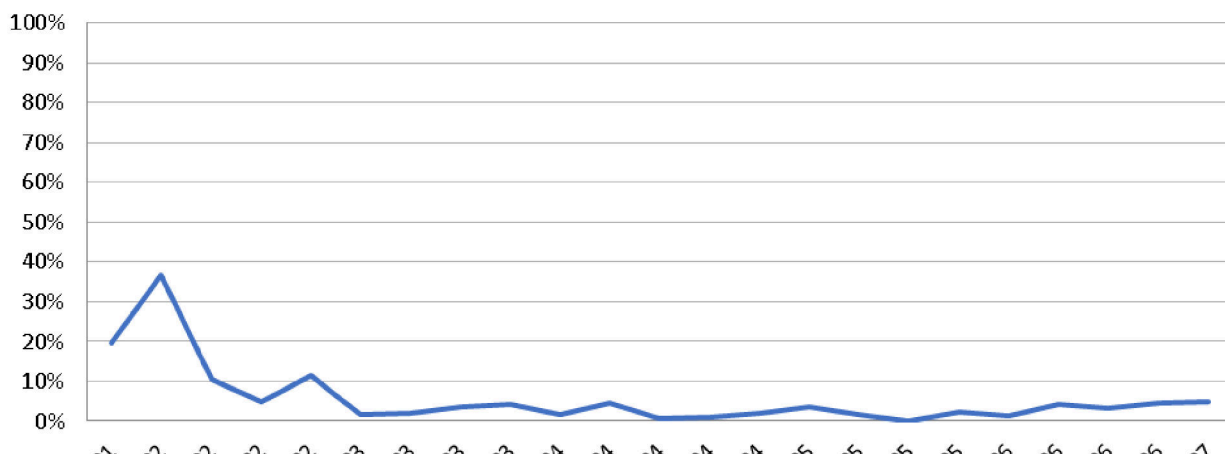

Até 28/06  
Até 04/06  
Até 11/06  
Até 18/06  
Até 25/06  
Até 04/07  
Até 11/07  
Até 18/07  
Até 25/07  
Até 01/08  
Até 08/08  
Até 15/08  
Até 22/08  
Até 29/08  
Até 06/09  
Até 13/09  
Até 20/09  
Até 27/09  
Até 03/10  
Até 10/10  
Até 17/10  
Até 24/10  
Até 01/11

Fonte: Dados registrados na planilha de monitoramento da COE-E LOCAL, atualizados até às 10h de 01/07/2022.

13. Até o momento, 40% dos servidores fizeram a comprovação da atualização do passaporte vacinal no campus (selo laranja).
14. Entre os estudantes, o processo de comprovação da atualização do passaporte vacinal com o selo laranja está na faixa dos 10%.

## RECOMENDAÇÕES

O COE-E Local orienta para a Direção do câmpus as seguintes recomendações:

- É possível manter-se as atividades presenciais, respeitando o Plano de contingência do IFSul, com atenção especial às medidas de proteção individual e coletivas, como vacinação contra COVID-19, uso da máscara, distanciamento interpessoal, afastamento de integrantes da comunidade com sintomas gripais ou contágio de COVID-19.
- A atenção com a vacinação contra a COVID-19 e contra a gripe deve continuar sendo estimulada como o principal meio de mitigação dessas doenças. Neste sentido, a comunidade deve acompanhar as orientações das secretarias municipais de Saúde de onde residem.
- Reforça-se a necessidade de que todos os casos de COVID-19, Síndromes Gripais e/ou contatos com pessoas com sintomas destes, deve ser comunicado ao COE-E Local para notificação de casos e/ou busca de orientações, pelo e-mail: [ss-coee@ifsul.edu.br](mailto:ss-coee@ifsul.edu.br).

Sapucaia do Sul, 01 de julho de 2022.

Representantes da COE-E LOCAL

(presentes na reunião)

Documento assinado eletronicamente por:

- **Cyro Castro Junior**, MEDICO-AREA, em 01/07/2022 19:03:51.
- **Gislaine Gabriele Saueressig**, CHEFE DE DEPARTAMENTO - CD4 - SS-DEAP, em 01/07/2022 18:15:27.
- **Liziane da Luz Seben Scheffler**, ASSISTENTE EM ADMINISTRACAO, em 01/07/2022 17:48:29.
- **Carlos Alexandre Wurzel**, PROFESSOR ENS BASICO TECN TECNOLOGICO, em 01/07/2022 17:39:36.
- **Raissa Oliveira Brum**, 079690EVEQ - Discente, em 01/07/2022 17:23:36.
- **Rafael Costa Silveira**, CHEFE DE DEPARTAMENTO - CD4 - SS-DELOG, em 01/07/2022 17:12:03.
- **Carolina Soares da Silva**, DIRETOR - CD3 - SS-DIRAPE, em 01/07/2022 17:11:11.
- **Marcelio Adriano Diogo**, CHEFE DE DEPARTAMENTO - CD4 - SS-DEPEN, em 01/07/2022 17:10:55.
- **Janaina Corneli**, 067740EMCJ - Discente, em 01/07/2022 17:09:29.
- **Fabio Roberto Moraes Lemes**, DIRETOR GERAL - CD2 - SS-DIRGER, em 01/07/2022 17:01:45.

Este documento foi emitido pelo SUAP em 01/07/2022. Para comprovar sua autenticidade, faça a leitura do QRCode ao lado ou acesse <https://suap.ifsul.edu.br/autenticar-documento/> e forneça os dados abaixo:

Código Verificador: 169280

Código de Autenticação: 2edd4e5b2f

