



MINISTÉRIO DA EDUCAÇÃO
INSTITUTO FEDERAL SUL-RIO-GRANDENSE
CÂMPUS SAPUCAIA DO SUL

INFORME COE-E LOCAL 22/2022

O Centro de Operações de Emergência em Saúde para a Educação (COE-E) Local, reunido em 17/06/2022, avaliou a situação do IFSUL câmpus Sapucaia do Sul no contexto atual da pandemia, considerando que:

1. O surto da COVID-19 resultou num estado de emergência da saúde pública mundial, classificada pela OMS como pandemia em 12/03/2020, vigente até o momento. Ondas de crescimento de casos, complicações e óbitos pressionaram toda a cadeia produtiva, até mesmo os serviços essenciais, causando impacto negativo na economia, qualidade de vida e convívio social. Enquanto a pandemia de COVID-19 estiver vigente é importante que medidas de biosegurança sigam sendo aplicadas, baseadas em critérios técnicos, para garantir segurança e qualidade no trabalho, prevenir e vigiar doenças, e zelar pela saúde da comunidade acadêmica do IFSul.
2. Em função de um pico de contágio por covid-19 observado no Estado, o governo emitiu, pela quarta vez consecutiva, Avisos para todas as 21 regiões no [Sistema 3As de Monitoramento](#), em reunião do Gabinete de Crise que ocorreu na quarta-feira (15/6).
3. Na última semana, a média móvel de casos confirmados de COVID-19 foi de 236,03/100 mil habitantes no Estado, seguindo leve redução em relação à semana anterior (figura 1). O número de internados entre casos suspeitos e confirmados em leitos clínicos, teve um crescimento de 4,8% e os internados em UTIs reduziu 4,4% em comparação à semana passada, com taxa de ocupação de 73,5%. (<https://ti.saude.rs.gov.br/covid19/>, <https://sistema3as.rs.gov.br/>, acesso 17/06/2022)

Figura 1:



4. De acordo com o Grupo de Trabalho (GT) Saúde, o aumento da propagação ao longo dos meses de maio e junho também já pode ser percebido no número de óbitos por Covid-19, tendo crescido de 0,3/100 mil habitantes em início de maio para 1,4/100 mil habitantes na última semana (figura 2). (<https://sistema3as.rs.gov.br/>, acesso 17/06/2022)

Figura 2:



5. A Região Sul apresenta taxa de contágio estimada R_t : 1,57 (>1 = tendência de aceleração de contágios)(figura: 3).(<http://www.spcovid.net.br>, acesso 17/06/2022)

Figura 3

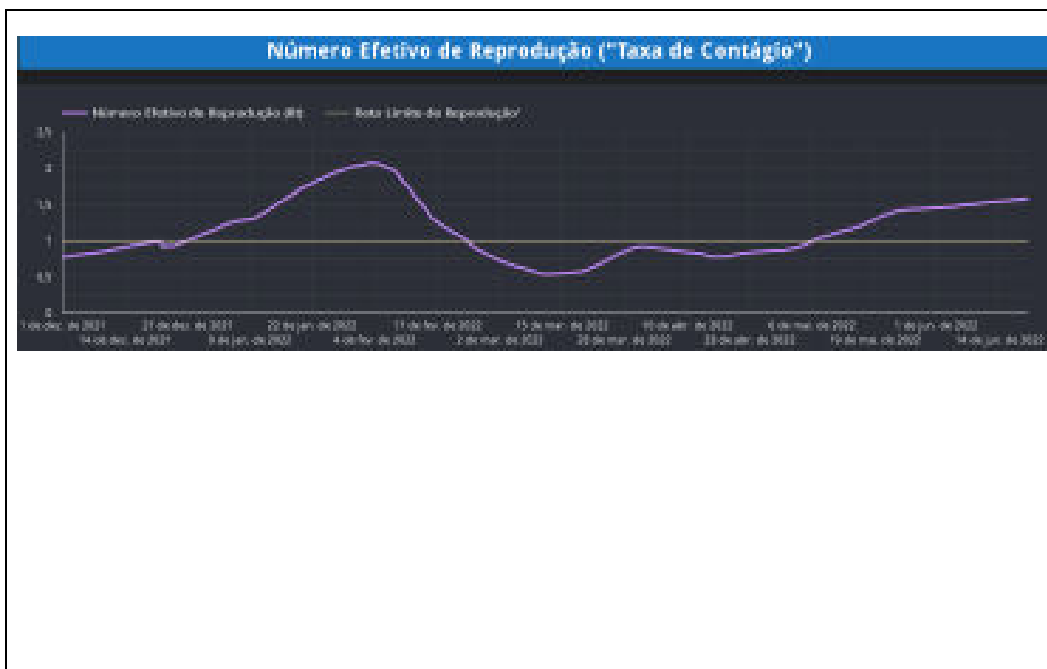

6. Isso reforça ainda mais a importância de que a população busque a dose de reforço e a segunda dose da vacina contra a covid-19. A taxa de vacinação COVID no RS (população vacinável) está em 93,5% para D1 ou DU, 86% para D2 ou DU e 58,5% para D3. Entre os adolescentes (12 a 17 anos), 91% para D1 e 75,3% D2. O Ministério da Saúde passou a recomendar a 3ª dose para os adolescentes de 12 a 17 anos, quatro meses após a segunda, além disso, a quarta dose será recomendada para a população acima de 40 anos e profissionais da saúde. (<https://vacina.saude.rs.gov.br/> acesso 17/06/2022)

7. A busca por atendimento em razão da Covid-19 se soma à demanda causada por outras síndromes respiratórias, comuns à época mais fria. Também se observa um aumento na busca por atendimentos eletivos, represados durante a pandemia.

8. O uso da máscara como prevenção contra a covid-19 segue recomendado em hospitais, serviços de saúde e farmácias, no transporte público e em situações de aglomeração, especialmente por pessoas com saúde debilitada ou que pertençam a grupos de risco. A imunização e o uso de máscaras em locais fechados, especialmente quando da apresentação de sintomas, podem amenizar a passagem do inverno no Rio Grande do Sul, diminuindo a contaminação não só pela covid-19, mas também por outras doenças respiratórias.

9. No IFSUL câmpus Sapucaia do Sul, o uso da máscara segue obrigatório em todos os espaços da instituição.

10. Em relação aos casos notificados na COE-E LOCAL do campus, temos o seguinte quadro até esta data:

1. Casos totais entre estudantes registrados na COE-E Local até 17/06/2022

ESTUDANTES		MOTIVO			%
STATUS	Contato	Covid	Síndrome gripal	Total geral	

AFASTADO	2	0	2	4	2%
VENCIDO AFASTAMENTO	71	123	52	246	98%
Total geral	73	123	54	250	100%

Fonte: Dados registrados na planilha de monitoramento da COE-E LOCAL, atualizados até às 10h de 17/06/2022.

b) Casos totais entre servidores registrados na COE-E Local até 03/06/2022

SERVIDORES	MOTIVO				%
<i>STATUS</i>	Contato	Covid	Síndrome gripal	Total geral	
AFASTADO	1	1	1	3	4%
VENCIDO AFASTAMENTO	21	27	33	81	96%
Total geral	22	28	34	84	100%

Fonte: Dados registrados na planilha de monitoramento da COE-E LOCAL, atualizados até às 10h de 17/06/2022.

c) Não houve notificações nesta semana de funcionários terceirizados.

d) Variação semanal de novos casos

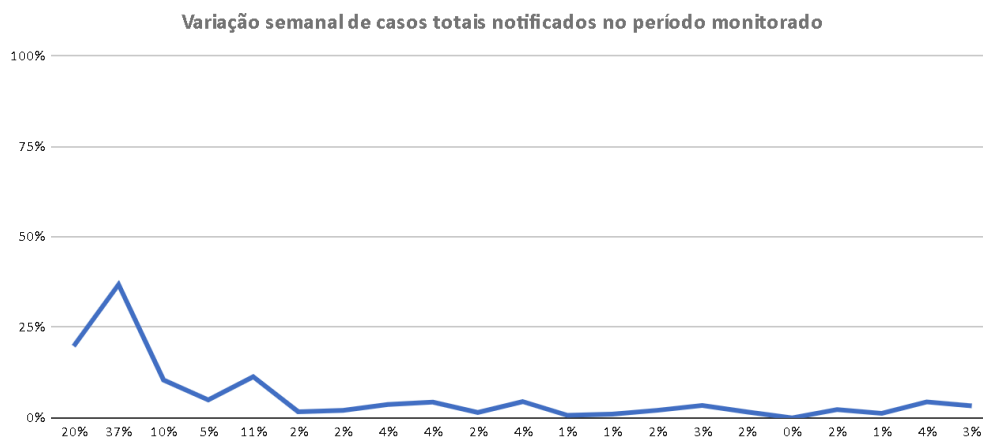

Fonte: Dados registrados na planilha de monitoramento da COE-E LOCAL, atualizados até às 10h de 17/06/2022.

RECOMENDAÇÕES

O COE-E Local orienta para a Direção do câmpus as seguintes recomendações:

- O plano de contingência do IFSul deve ser respeitado por todos os integrantes da comunidade acadêmica, a COE-E Local manterá as orientações específicas do campus.
- A atenção com a vacinação contra a COVID-19 e contra a gripe deve continuar sendo estimulada como o principal meio de mitigação dessas doenças.
- Reforça-se a necessidade de que todos os casos de COVID-19, Síndromes Gripais e/ou contatos com pessoas com sintomas destes, deve ser comunicado ao COE-E Local para notificação de casos e/ou busca de orientações, pelo e-mail: ss-coee@ifsul.edu.br.

Sapucaia do Sul, 17 de junho de 2022.

Membros da COE-E Local

(presentes na reunião)

Documento assinado eletronicamente por:

- **Liziane da Luz Seben Scheffler**, ASSISTENTE EM ADMINISTRACAO, em 17/06/2022 15:06:20.
- **Marcelio Adriano Diogo**, CHEFE DE DEPARTAMENTO - CD4 - SS-DEPEN, em 17/06/2022 15:02:50.
- **Gislaine Gabriele Saueressig**, CHEFE DE DEPARTAMENTO - CD4 - SS-DEAP, em 17/06/2022 15:01:42.
- **Carolina Soares da Silva**, DIRETOR - CD3 - SS-DIRAPE, em 17/06/2022 14:59:37.
- **Monica Nunes Neves**, COORDENADOR - FG1 - SS-GABDIR, em 17/06/2022 14:56:16.
- **Carlos Alexandre Wurzel**, PROFESSOR ENS BASICO TECN TECNOLOGICO, em 17/06/2022 14:49:36.
- **Rafael Costa Silveira**, CHEFE DE DEPARTAMENTO - CD4 - SS-DELOG, em 17/06/2022 14:48:27.
- **Cyro Castro Junior**, MEDICO-AREA, em 17/06/2022 14:46:42.
- **Janaina Corneli**, 067740EMCJ - Discente, em 17/06/2022 14:44:29.
- **Fabio Roberto Moraes Lemes**, DIRETOR GERAL - CD2 - SS-DIRGER, em 17/06/2022 14:33:58.

Este documento foi emitido pelo SUAP em 17/06/2022. Para comprovar sua autenticidade, faça a leitura do QRCode ao lado ou acesse <https://suap.ifsul.edu.br/autenticar-documento/> e forneça os dados abaixo:

Código Verificador: 167219
Código de Autenticação: f024260abb



INSTITUTO FEDERAL DE EDUCAÇÃO, CIÊNCIA E TECNOLOGIA SUL-RIO-GRANDENSE - CÂMPUS SAPUCAIA DO SUL

Av. Copacabana, 100 - Bairro Piratini | CEP 93216-120 | Sapucaia do Sul-RS | [+55](51) 3452-9200

CNPJ: 10.729.992/0002-27 | www.ifsul.edu.br | www.sapucaia.ifsul.edu.br/portal

"Educação para a vida. Profissionais para o mundo."